

I N M O C I R

DESARROLLO INMOBILIARIO

M I S I Ó N

Nuestra misión es diseñar y desarrollar espacios habitacionales excepcionales que se distinguen por su innovación, elegancia y minimalismo. Nos dedicamos a forjar ambientes confortables y llenos de personalidad, estimulando la atracción y satisfacción de nuestros clientes para que encuentren en cada uno de nuestros proyectos el hogar de sus sueños. Buscamos que cada persona se sienta orgullosa y feliz de llamar a nuestros espacios 'su hogar', al tiempo que nos esforzamos por superar las expectativas en cada fase del proceso inmobiliario.

V I S I Ó N

Nos proyectamos como un referente indiscutible en el mercado inmobiliario de la Península de Yucatán, destacando tanto en la creación de viviendas unifamiliares como en la edificación de complejos residenciales. Aspiramos a establecer estándares de excelencia en diseño que nos permitan plasmar innovación, elegancia y minimalismo en cada proyecto. Nuestra visión incluye la optimización constante de nuestros procesos para garantizar la eficiencia en costos y tiempos, todo esto en aras de maximizar la satisfacción de nuestros clientes y fortalecer nuestra presencia y reputación en la industria inmobiliaria.

A modern, two-story house at night, illuminated by warm interior and exterior lighting. The house features a large window on the upper floor and a covered entrance area. Two cars, a silver SUV and a silver sedan, are parked in the driveway. The house is surrounded by lush greenery, including trees and a hedge. The sky is dark blue, suggesting twilight.

**NUESTROS
DESARROLLOS**

RESIDENCIAL CEIBA COLEGIOS

DESARROLLO



RESIDENCIAL CEIBA COLEGIOS

ESPECIFICACIONES

142 m2 de construcción | 157 m2 de terreno



4 Habitaciones

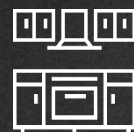

Cocina Equipada



3 Baños



Área de Servicio



Estacionamiento



Sala



Comedor



Patio

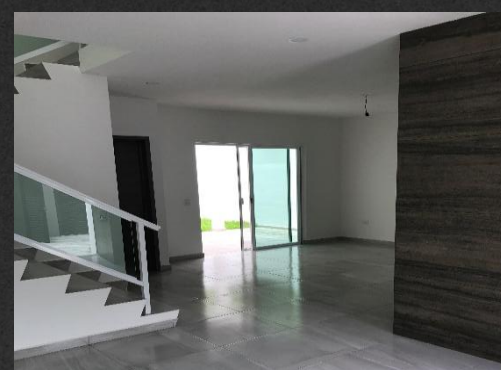

PLANTA ARQUITECTÓNICA

RESIDENCIAL CEIBA COLEGIOS



PLANTA
BAJA



PRIMER
NIVEL

PLANTA BAJA

Sala
Comedor
Cocina equipada
Estudio Independiente con baño completo
Terraza
Jardín
Estacionamiento para dos autos

PRIMER NIVEL

2 Recamaras
1 Recamara principal con Baño completo
1 Baño Completo
Área de Lavado

Tanque estacionario

CEDRO 10

DESARROLLO





CEDRO 10

ESPECIFICACIONES

156 m² de construcción | 120.45 m² de terreno



1 Habitación
con vestidor



2 Habitaciones
con ventanas
DuoVent



2 Baños y ½ Baño



Área de Lavado



Estacionamiento



Bodega



Jardín



Terraza



PROPIEDAD UBICADA EN RESIDENCIAL ARBOLADA FASE II, CALLE CEDRO

PLANTA ARQUITECTÓNICA

CEDRO 10



PLANTA
BAJA



PRIMER
NIVEL



SEGUNDO
NIVEL

PLANTA BAJA

Sala
Comedor
Medio baño de visitas
Cocina
Comedor
Bodega
Jardín posterior
Estacionamiento para dos autos

PRIMER NIVEL

Recamara principal con vestidor
y baño completo
Recamara 2 ventanas DuoVent
Recamara 3 ventanas DuoVent
Baño completo

SEGUNDO NIVEL

Área de lavado
Terraza

CEDRO 11

DESARROLLO





CEDRO 11

ESPECIFICACIONES

156 m² de construcción | 120.45 m² de terreno



1 Habitación
con vestidor



2 Habitaciones
con ventanas
DuoVent



2 Baños y ½ Baño



Área de Lavado



Estacionamiento



Bodega



Jardín



Terraza



PROPIEDAD UBICADA EN RESIDENCIAL ARBOLADA FASE II, CALLE CEDRO

PLANTA ARQUITECTÓNICA

CEDRO 11

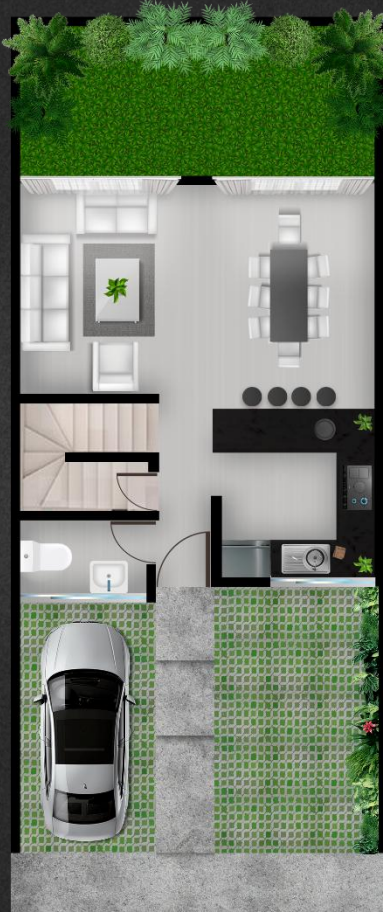

PLANTA
BAJA



PRIMER
NIVEL



SEGUNDO
NIVEL

PLANTA BAJA

Sala comedor
Medio baño de visitas
Cocina
Comedor
Bodega
Jardín posterior
Estacionamiento para dos autos

PRIMER NIVEL

Recamara principal con vestidor
y baño completo
Recamara 2 ventanas DuoVent
Recamara 3 ventanas DuoVent
Baño completo

SEGUNDO NIVEL

Área de lavado
Terraza

CEDRO 19

DESARROLLO





CEDRO 19

ESPECIFICACIONES

190 m² de construcción | 160 m² de terreno



3 Habitaciones



Estudio



2 Baños y ½ Baño



Área de Lavado



Estacionamiento



Alberca



Asador



Terraza



PROPIEDAD UBICADA EN RESIDENCIAL ARBOLADA FASE II, CALLE CEDRO

PLANTA ARQUITECTÓNICA

CEDRO 19



PLANTA
BAJA



PRIMER
NIVEL



SEGUNDO
NIVEL

PLANTA BAJA

- Alberca
- Asador
- Sala
- Cocina
- Bodega
- Comedor
- Medio baño
- Jardín
- Estacionamiento para dos autos

PRIMER NIVEL

- Baño
- 2 recamaras
- Recamara principal
- Baño de recamara principal

SEGUNDO NIVEL

- Terraza
- Área de lavado

RIO
VOLGA
DESARROLLO





RIO VOLGA

ESPECIFICACIONES

190 m2 de construcción | 160 m2 de terreno



3 Habitaciones



Estudio



2 Baños y ½ Baño



Área de Lavado



Estacionamiento



Alberca



Asador



Terraza



PROPIEDAD UBICADA EN RESIDENCIAL RIO, CALLE VOLGA RESIDENCIAL RIO BY CUMBRES

PLANTA ARQUITECTÓNICA

RIO VOLGA

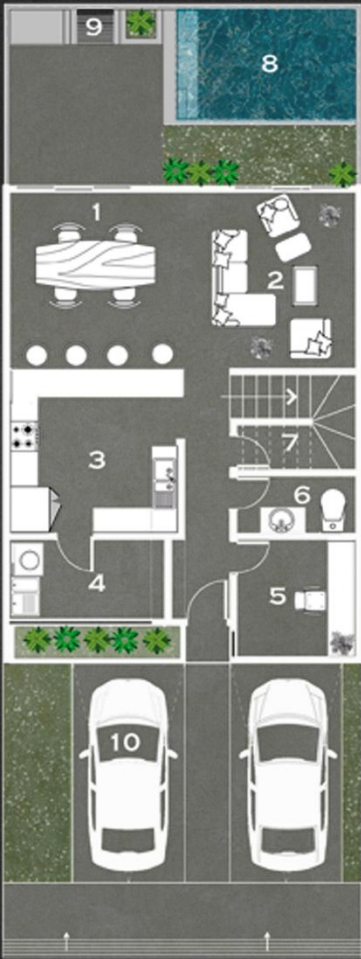

PLANTA
BAJA

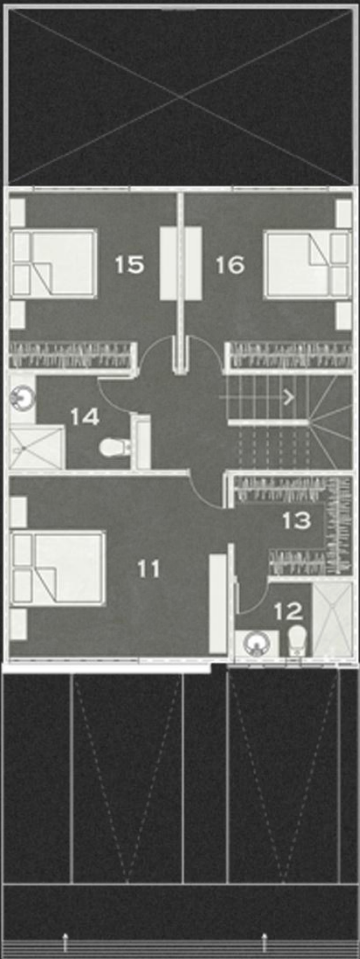

PRIMER
NIVEL

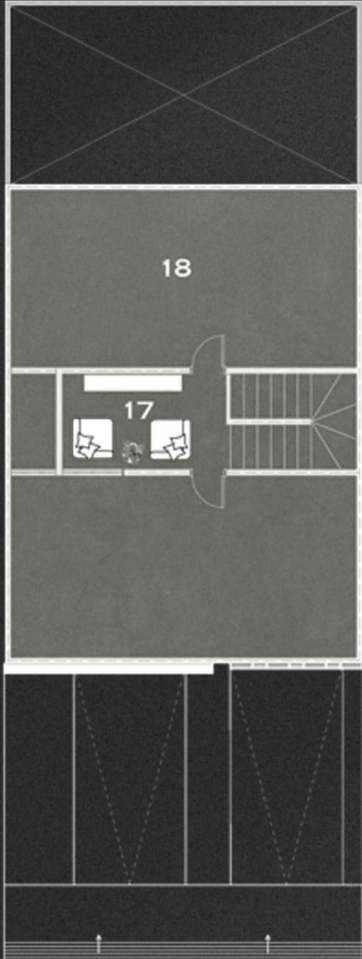

SEGUNDO
NIVEL

PLANTA BAJA

- 1 Comedor
- 2 Sala
- 3 Cocina
- 4 Área de Lavado
- 5 Estudio
- 6 Baño
- 7 Bodega
- 8 Alberca
- 9 Asador
- 10 Cochera

PRIMER NIVEL

- 11 Recamara Principal
- 12 Baño Recamara Principal
- 13 Vestidor
- 14 Baño
- 15 Recamara 2
- 16 Recamara 1

SEGUNDO NIVEL

- 17 Sala de TV
- 18 Terraza

RIO AMAZONAS

DESARROLLO





RIO AMAZONAS

ESPECIFICACIONES

206 m2 de construcción | 160 m2 de terreno



4 Habitaciones



Vestidor



4 Baños y ½ Baño



Área de Lavado



Sala doble
Altura



Pasillo



Patio

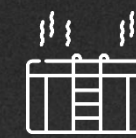

Jacuzzi



Estacionamiento



Alberca



Asador



4 Terrazas

PROPIEDAD UBICADA EN RESIDENCIAL RIO, CALLE AMAZONAS RESIDENCIAL RIO BY CUMBRES



PROPIEDAD UBICADA EN RESIDENCIAL RIO, CALLE AMAZONAS RESIDENCIAL RIO BY CUMBRES

PLANTA ARQUITECTÓNICA

RIO AMAZONAS

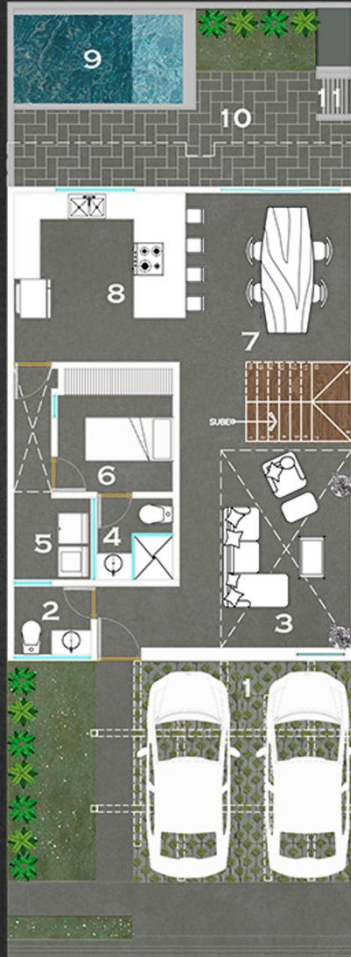

PLANTA
BAJA

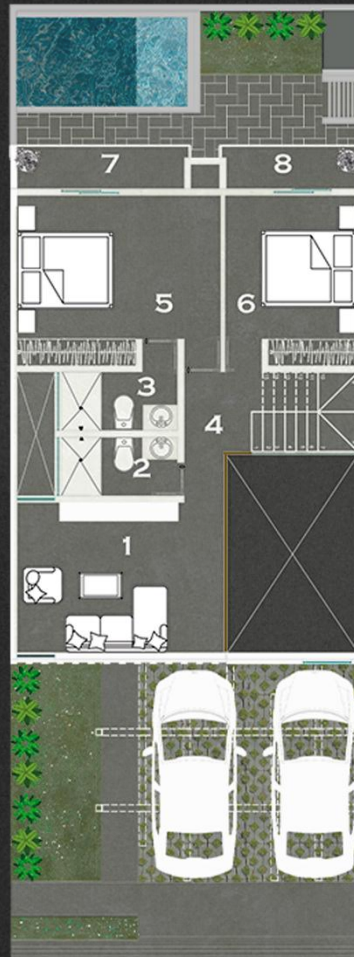

PRIMER
NIVEL

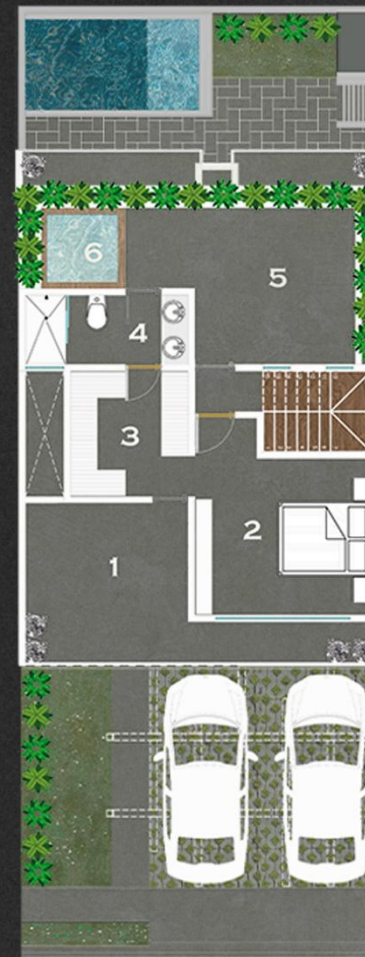

SEGUNDO
NIVEL

PLANTA BAJA

- 1 Cochera
- 2 Baño visitas
- 3 Sala doble altura
- 4 Baño de servicio
- 6 Recamara de servicio
- 7 Comedor
- 8 Cocina
- 9 Alberca
- 10 Patio
- 11 Asador

PRIMER NIVEL

- 1 Sala TV
- 2 Baño 1
- 3 Baño 2
- 4 Pasillo
- 5 Recamara 1
- 6 Recamara 2
- 7 Terraza Recamara 1
- 8 Terraza Recamara 2

SEGUNDO NIVEL

- 1 Terraza
- 2 Recamara Principal
- 3 vestidor
- 4 Baño
- 5 Terraza
- 6 Jacuzzi

JUNQUILLO

12

DESARROLLO





JUNQUILLO 12

ESPECIFICACIONES

166 m2 de construcción | 120.45 m2 de terreno



1 Habitación con
vestidor y baño



Cocina
Equipada



Estacionamiento



Tinaco



2 Habitaciones
con baño



Comedor



Alberca



Tanque
estacionario



3 Baños y ½ Baño



Sala



Asador



Patio



Área de Lavado



Cisterna



Terraza



Jardín

PROPIEDAD UBICADA EN RESIDENCIAL ARBOLADA FASE II, CALLE JUNQUILLO

PLANTA ARQUITECTÓNICA

JUNQUILLO 12



PLANTA
BAJA



PRIMER
NIVEL



SEGUNDO
NIVEL

PLANTA BAJA

Sala
Comedor
Cocina
Medio baño
Cochera dos autos
Alberca
Asador
Cisterna 3,900 lts

PRIMER NIVEL

Recamara principal con vestidor y baño
Recamara 2 con baño
Recamara 3 con baño

SEGUNDO NIVEL

Área de lavado
Terraza trasera

JUNQUILLO

13

DESARROLLO





JUNQUILLO 13

ESPECIFICACIONES

166 m² de construcción | 120.45 m² de terreno



1 Habitación con
vestidor y baño

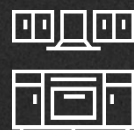

Cocina
Equipada



Estacionamiento



Tinaco



2 Habitaciones
con baño



Comedor



Alberca



Tanque
estacionario



3 Baños y ½ Baño



Sala



Asador



Patio



Área de Lavado



Cisterna



Terraza



Jardín

PROPIEDAD UBICADA EN RESIDENCIAL ARBOLADA FASE II, CALLE JUNQUILLO

PLANTA ARQUITECTÓNICA

JUNQUILLO 13



PLANTA
BAJA



PRIMER
NIVEL

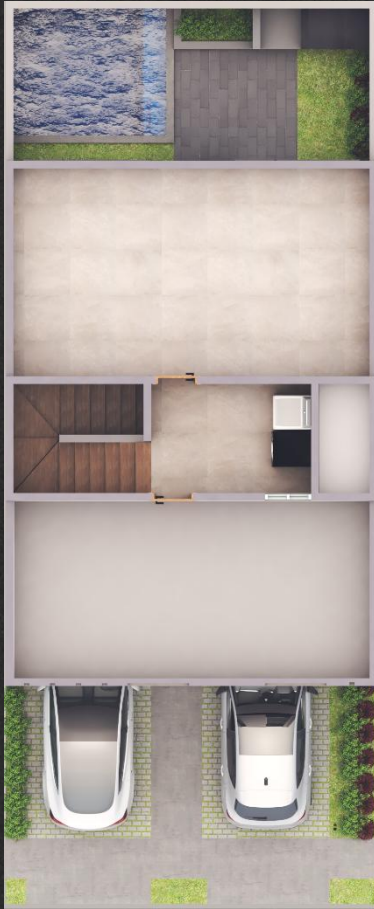

SEGUNDO
NIVEL

PLANTA BAJA

- Sala
- Comedor
- Cocina
- Medio baño
- Cochera dos autos
- Alberca
- Asador
- Cisterna 3,900 lts

PRIMER NIVEL

- Recamara principal con vestidor y baño
- Recamara 2 con baño
- Recamara 3 con baño

SEGUNDO NIVEL

- Área de lavado
- Terraza trasera

Mora 20

DESARROLLO



M O R A 2 0

ESPECIFICACIONES

166 m2 de construcción | 112.94 m2 de terreno



1 Habitación con
vestidor, baño y
terraza



Cocina
Equipada



Alberca



2 Habitaciones
con baño



Comedor



Asador



3 Baños y ½ Baño



Sala



Jardín



Área de Lavado
con terraza



Estudio



Tanque
estacionario



Cisterna



Estacionamiento



Tinaco



¿TE INTERESARÍA INVERTIR CON NOSOTROS?

CONTÁCTANOS



PRÓXIMO DESARROLLO

JUNQUILLO 12

PROPIEDAD UBICADA EN RESIDENCIAL ARBOLADA
FASE II, CALLE JUNQUILLO



PRÓXIMO DESARROLLO

JUNQUILLO 13

PROPIEDAD UBICADA EN RESIDENCIAL ARBOLADA
FASE II, CALLE JUNQUILLO





DISEÑAMOS LA CASA DE TUS SUEÑOS

CONTÁCTANOS

